

Profilo: Tracciato A–A’
 Scala : 1:200
 Q.Rif. : −10.00

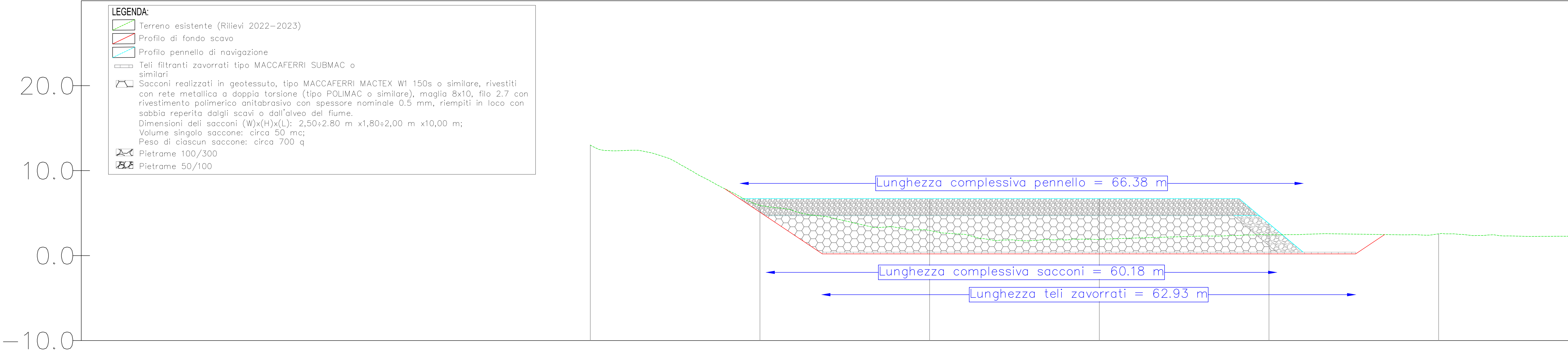

NUMERO SEZIONE
DISTANZE PROGRESSIVE
QUOTE TERRENO
QUOTE PROGETTO
DIFFERENZA QUOTE
ETTOMETRICHE
QUOTE PENNELLO
DIFFERENZA QUOTE

	1	2	3	4	5	6
	0+000.00	0+400.00	0+800.00	1+200.00	1+600.00	2+000.00
	11.00	5.90	2.95	1.91	2.45	2.56
		5.10	0.20	0.20	0.20	
		0.00	2.75	1.71	2.25	
	00	00			01	
			6.70	6.70	5.76	
		1.80	6.50	6.50	3.56	

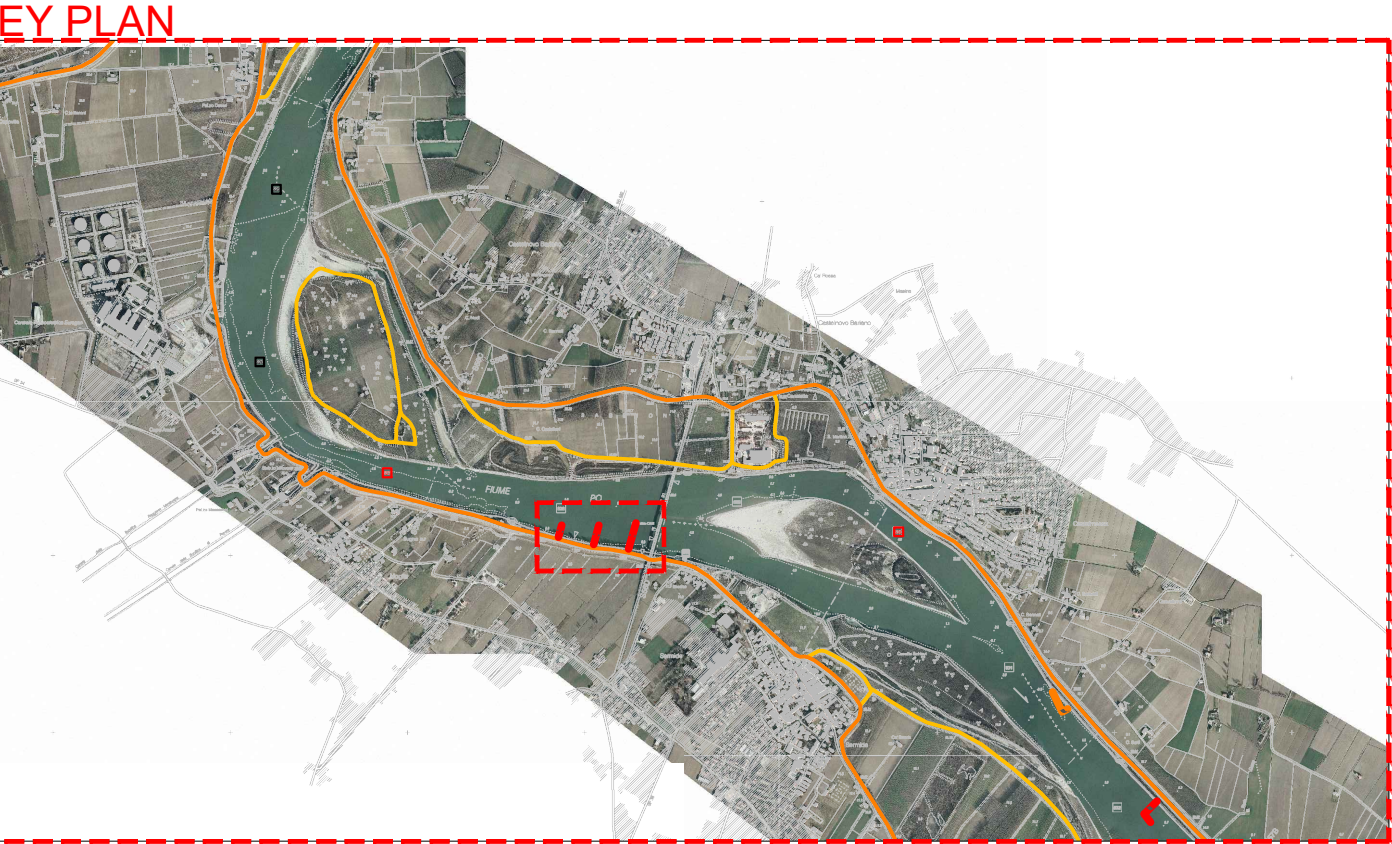

FE-E-8-NI - REGIMAZIONE A CORRENTE
 LIBERA DELL'ALVEO DI MAGRA DEL PO
 PER LE NAVI DI CLASSE Va CEMT DA
 FOCE MINCIO FINO A VALLE DI FERRARA
 COMPLETAMENTO INTERVENTO TRA
 REVERE E FERRARA - PARTE 1

CUP: B49J21028320001 – CIG: A002505D7A

Progetto Esecutivo

Responsabile del Procedimento:
 Ing. Alessio Picarelli

Oggetto: STATO DI PROGETTO
 INTERVENTO N°1 - PENNELLO 10X
 PROFILO LONGITUDINALE

TAV.P.01.b
 1:200

02 Revisione
 01 Revisione
 00 Emissione

NOVEMBRE 2024

Progetto R.T.I.:

Capogruppo mandataria:
 Binini Partners S.r.l.
 via Gazzata,4
 42121 Reggio Emilia

tel. +39.0522.580.578
 C.F. e P.IVA e R.I. 02409150352



Mandanti:

